

Comme défini dans la candidature en réponse au marché public, la poursuite de l'animation sur le site « Tourbière de Négarioux-Malsagne » a été définie selon 4 axes. Ce rapport présente les réalisations effectuées pendant la période du 18 juin 2012 au 17 juin 2013.



1. Mise en œuvre de la contractualisation

Nombre de jours prévus : 8,25.

Nombre de jours consacrés : 8,05.

En 2012, deux exploitants ont réengagé des mesures agro-environnementales, pour une surface de 58,98 hectares.

Un contrat ni agricole ni forestier est en cours d'élaboration. Il devrait être déposé dans le courant de la prochaine période d'animation. A ce titre, deux nouveaux cahiers des charges ont été proposés lors du dernier comité de pilotage permettant ainsi de mettre en place des travaux de fauche d'entretien et d'étrepage de zones humides.

2. Assistance technique et administrative aux contrats Natura 2000

Nombre de jours prévus : 3,5.

Nombre de jours consacrés : 3,55.

Dans le courant du mois de septembre, une lettre de liaison a été diffusée dans toutes les boîtes aux lettres de Peyrelevade (321 exemplaires). Une trentaine d'exemplaires ont également été déposés en mairie.

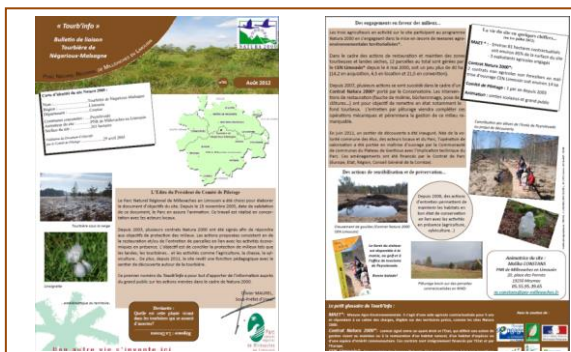

Par ailleurs, deux sorties scolaires (avec le Réseau Rural d'éducation et avec le Collège d'Elgletons) ont été organisées dans le courant de la période d'animation.

Près de 200 collégiens et élèves de CP à CM2 ont été accueillis sur le site au cours de ces journées. Ils ont été sensibilisés aux milieux, à la reconnaissance d'espèces et à la particularité écologique des tourbières.

3. Assistance à l'application du régime d'évaluation des incidences

Nombre de jours prévus : 1.

Nombre de jours consacrés : 3,75.

Une réponse a été apportée à la DREAL concernant la définition de priorités pour les enjeux des habitats et d'espèces présents sur le site.

Une discussion est en cours avec la Mairie de Peyrelevade pour l'installation d'un compteur piéton permettant d'estimer la fréquentation du sentier d'interprétation traversant le site.

Par ailleurs, une formation sur le thème « *Sylviculture et site Natura 2000* » a été organisée en partenariat avec le Groupement de Développement Forestier du Plateau de Millevaches afin d'aborder la législation en vigueur et les accompagnements existants sur un site Natura 2000. Une dizaine de propriétaires forestiers étaient présents lors de cette rencontre.

4. Suivi et amélioration scientifique du site

Nombre de jours prévus : 7,5.

Nombre de jours consacrés : 12,8.

Des rapports d'activité ont été rédigés. La base SUDOCO a été en partie renseignée, mais un gros travail reste encore à fournir.

Le DOCOB est en cours de révision. Dans le cadre du renouvellement du label « Parc Naturel Régional » le parc est également engagé dans une démarche de diagnostic de territoire et d'évaluation des actions réalisées pour permettre de définir les futurs axes de travail. Ces réflexions pourront venir alimenter la révision du document d'objectifs.

Les données de l'observatoire des territoires ont été actualisées et les données numériques du cadastre sont en cours d'acquisition. La base de données « Gestion », reprenant les données des opérations de gestion des milieux naturels a été mise à jour.

De plus, une formation à l'optimisation de l'outil GPS a été organisée ainsi qu'une formation au logiciel libre de cartographie QGIS.

Des inventaires naturalistes sont prévus dès l'été 2013. Un marché public a été mis en place pour commander une prestation d'inventaires amphibiens, tandis que des inventaires d'odonates ont été prévus en interne, à l'issue d'un marché infructueux (coût trop élevé).

5. Bilan

Action	Nombre de jours	
	Prévus	Consacrés
1. Mise en œuvre de la contractualisation	8.25	8.05
2. Assistance technique et administrative aux contrats N2000	3.5	3.55
3. Assistance à l'application du régime d'évaluation des incidences	1	3.75
4. Suivi et amélioration scientifique du site	7.5	12.8
Total	20.25	28.15



Comme défini dans la candidature en réponse au marché public, la poursuite de l'animation sur le site « Landes des Monédières » a été définie selon 4 axes. Ce rapport présente les réalisations effectuées pendant la période du 18 juin 2012 au 17 juin 2013.

1. Mise en œuvre de la contractualisation

Nombre de jours prévus : 11,25.

Nombre de jours consacrés : 14,75.

En 2012, un exploitant a engagé et réengagé des mesures agro-environnementales, pour une surface de 55,06 hectares. Dans ce cadre, plusieurs parcelles ont fait l'objet de diagnostics préalables à la réalisation des travaux de restauration des milieux.

En 2013, suite à la cessation d'activité d'un exploitant du site, un transfert des engagements a été opéré afin de maintenir l'action d'entretien du milieu sur les parcelles concernées. Ainsi 17 hectares de MAEt ont été transférés. Par ailleurs, ce même agriculteur a souscrit en lisière du site Natura 2000 des MAEt « Landes sèches du Plateau de Millevaches » pour 6,12 hectares.

Un travail a également été initié pour la création d'un cahier des charges de MAEt dédié aux landes à myrtilles à vocation productive. Une réponse a été apportée à un exploitant de myrtilles sauvages concernant les parcelles éligibles à l'aide au maintien de l'agriculture biologique.

La mise en gestion du Cirque de Freysselines a été reconduite. D'une part, sous la forme d'une convention de délégation de maîtrise d'ouvrage entre la commission sectionale de Freysselines et le PNR pour la période 2012-2018 et d'autre part sous la forme d'une convention pluriannuelle de pâturage entre la commission sectionale de Freysselines et la ferme de la Monédière pour la période 2013-2018.

Par ailleurs, en complément du pâturage ovin, un pâturage équin a été testé lors de l'été 2012. Ce pâturage est reconduit pour l'année 2013.

Plusieurs parcelles font l'objet de travaux récurrents de roulage de fougère. Ces interventions ont été suivies lors de l'été 2012, ainsi que celles de débroussaillage ayant eu lieu en fin d'hiver 2013.

2. Assistance technique et administrative aux contrats Natura 2000

Nombre de jours prévus : 6,5.

Nombre de jours consacrés : 8,6.

Dans le courant du mois de septembre, une lettre de liaison a été diffusée dans toutes les boîtes aux lettres des communes de Chaumeil et Saint-Augustin (285 exemplaires). Une soixantaine d'exemplaires ont également été déposés dans les 2 mairies.

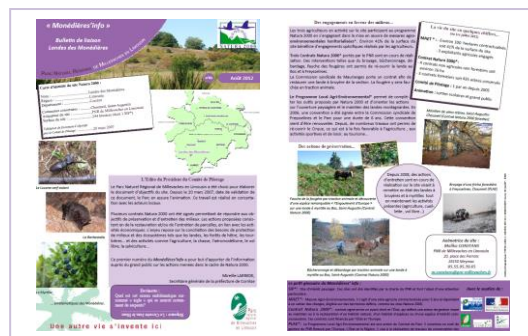

Un Comité de pilotage a été organisé en septembre 2012 afin de faire un bilan d'animation et d'élire le nouveau président du comité. Pierre Coutaud, Vice Président du PNR a été élu.

Un projet d'aménagement global du Massif des Monédières est en cours d'élaboration. Dans ce cadre, plusieurs actions sont étudiées :

- Signalétique routière : remise à niveau du « Circuit des Monédières », signalisation de la Maison de Pays des Monédières et du Village Vacances de Meyrignac l'Eglise.
- Signalétique publicitaire : suppression des pré-enseignes présentes en lisière du site Natura 2000.
- Panneaux d'information : mise en place de panneaux relais des activités et services à proximité du site et informations sur les particularités du site Natura 2000 et du massif en général.
- Paysage : création ou réouverture de plusieurs points de vue, notamment au niveau de la table d'orientation du Suc au May, au cœur du site Natura 2000.
- Sentiers thématiques : mise en place d'un réseau de sentiers thématiques, avec la création d'un sentier pédagogique ponctué de mobiliers ludiques et interactifs à destination d'un public familial.
- Programme d'animations et sorties découvertes : lancement des « Mercredis des Monédières », série de 11 animations prévues de juin à septembre 2013 destinées à accompagner un public large dans la découverte du Massif et du site Natura 2000. A ce titre, 3 animations sont prévues exclusivement dans le site Natura 2000 (découverte des milieux et découverte des oiseaux).
- Toilettes sèches : réflexion sur l'implantation de toilettes sèches à proximité du site Natura 2000 pour éviter ou limiter les déjections sauvages.

3. Assistance à l'application du régime d'évaluation des incidences

Nombre de jours prévus : 1.

Nombre de jours consacrés : 3,75.

Une réponse a été apportée à la DREAL concernant la définition de priorités pour les enjeux des habitats et d'espèces présents sur le site.

Suite à l'installation d'un compteur piéton en 2011, les données de fréquentation du site ont été analysées (37 000 visiteurs par an).

Dans le cadre de l'inscription au PDESI des activités de pleine nature, des recommandations environnementales ont été rendues au Conseil général. Les activités concernées étaient la pratique du vol libre, l'aéromodélisme ainsi que la pratique de VTT.

4. Suivi et amélioration scientifique du site

Nombre de jours prévus : 19,5.

Nombre de jours consacrés : 20,45.

La fête de la myrtille, évènement d'envergure organisé en août à Chaumeil, a fait l'objet d'un stand tenu par l'animatrice du site. De nombreux documents (plaquette de site, lettre de liaison...) ont été distribués lors de cette manifestation. Plus de 150 personnes ont été renseignées à cette occasion.

Les journées ovines 2012 ont été organisées au sein de la ferme de la Monédière, au cœur du site Natura 2000. 50 personnes ont participé à cette manifestation et ont pu découvrir l'exposition consacrée à l'évolution des paysages dans les Monédières.

Une sortie nocturne sur le thème des chauves-souris des Monédières a également été organisée en juillet en partenariat avec le Groupe Mammalogique et Herpétologique du Limousin.

Par ailleurs, deux sorties scolaires (avec les lycées agricoles de Naves et Neuvic) ont été organisées. L'animation avec les lycéens de Naves s'est orientée sur la gestion des milieux avec une démonstration de roulage de fougère en traction animale, tandis que la sortie avec les Bac Pro de Neuvic a fait l'objet d'une étude de milieux sur le Cirque de Freysselines.

Dans le cadre du renouvellement du label « Parc Naturel Régional » le parc est engagé dans une démarche de diagnostic de territoire et d'évaluation des actions réalisées pour permettre de définir les futurs axes de travail. Ces réflexions vont alimenter la révision du document d'objectifs.

Les données de l'observatoire des territoires ont été actualisées et les données numériques du cadastre sont en cours d'acquisition. La base de données « Gestion », reprenant les données des opérations de gestion des milieux naturels a été mise à jour. Des formations à l'optimisation de l'outil GPS et au logiciel libre de cartographie QGIS ont été organisées. Un travail de représentation en 3 dimensions du site a été réalisé.



Par ailleurs, des inventaires naturalistes sont prévus dès l'été 2013. Un marché public a été mis en place pour commander une prestation d'inventaires de coléoptères forestiers.

5. Bilan

Action	Nombre de jours	
	Prévus	Consacrés
1. Mise en œuvre de la contractualisation	11.25	14.75
2. Assistance technique et administrative aux contrats N2000	6.5	8.6
3. Assistance à l'application du régime d'évaluation des incidences	1	3.15
4. Suivi et amélioration scientifique du site	19.5	20.45
Total	38.25	46.95